

画像センシング展2020 & 精密加工測定展2020 商談用有料スペースのご案内

貴社専用の商談スペースとして、「専用商談コーナー」と「会議室」をご用意いたしました。
大切な商談・打ち合わせを確実にを行うために、是非ご利用ください。
※無料の商談コーナー、休憩コーナーは今まで通りご用意いたします。

■専用商談コーナー

ブースから移動しやすく人目につきにくい会場壁面付近に設置します。
無料の商談コーナーにはない、コンセント(2口)をご利用いただけます。

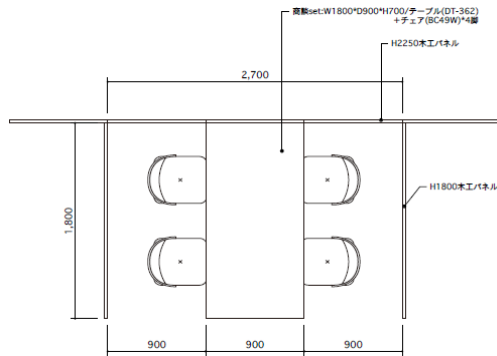

(平面図)

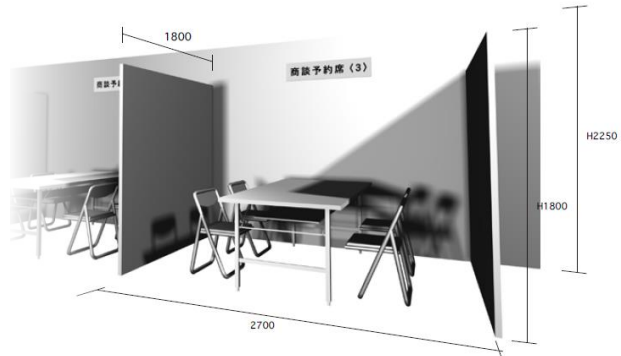

(イメージ図)

	面積 (m ²)	机 (W1800/D900/H700)	椅子	コンセント	利用料金(税抜) 10:00~17:00/日
専用商談 コーナー	4.86	1	4	1	¥50,000

- ・1社につき1スペースのみお申し込みいただけます。
- ・机上に社名プレートを設置いたします。
- ・設置場所及び各社のコーナー位置は事務局にて決定いたします。
- ・5月20日(水)以降にキャンセルをされた場合は、利用料の全額を申し受けます。

■会議室

パシフィコ横浜ホールD 中二階の会議室をご利用いただけます。
人目や騒がしさを気にせず商談を行っていただけます。

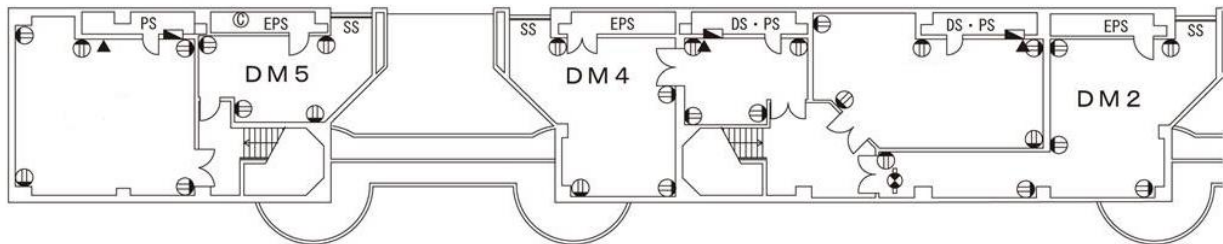

(ホールD M2F 平面図)

部屋名	面積 (m ²)	机 (W1500/D600/H700)	椅子	コンセント	利用料金(税抜)		
					午前 (9:00~12:30)	午後 (13:00~17:00)	全日 (9:00~17:00)
DM2	79	4	10	6	¥43,000	¥45,000	¥90,000
DM4	25+58	8	20	8	¥44,000	¥46,000	¥92,000
DM5	36	4	10	4	¥36,000	¥37,000	¥74,000

- ・お申し込みは先着順です。詳細につきましては事務局までお問い合わせください。
- ・同一日時につき1部屋のみお申し込みいただけます。
- ・ご利用開始時間の5分前に事務局にてカードキーをお渡しします。
- ・ご利用終了時間の5分後までに事務局にカードキーの返却をお願いします。

【お問い合わせ・お申し込み先】

アドコム・メディア株式会社

〒169-0073 東京都新宿百人町2-21-27 TEL:03-3367-0571 FAX:03-3368-1519

E-Mail: exhibit@adcom-media.co.jp

画像センシング展2020 & 精密加工測定展2020 商談用有料スペース 申込書

■専用商談コーナー

	ご利用日にチェック(☑)を入れてください。		
	6月10日(水) (10:00~17:00)	6月11日(木) (10:00~17:00)	6月12日(金) (10:00~17:00)
専用商談 コーナー	<input type="checkbox"/>	<input type="checkbox"/>	<input type="checkbox"/>

■会議室

部屋名	ご利用日・時間にチェック(☑)を入れてください。		
	6月10日(水) (9:00~17:00)	6月11日(木) (9:00~17:00)	6月12日(金) (9:00~17:00)
DM2	<input type="checkbox"/> 午前(9:00~12:30) <input type="checkbox"/> 午後(13:00~17:00) <input type="checkbox"/> 全日(9:00~17:00)	<input type="checkbox"/> 午前(9:00~12:30) <input type="checkbox"/> 午後(13:00~17:00) <input type="checkbox"/> 全日(9:00~17:00)	<input type="checkbox"/> 午前(9:00~12:30) <input type="checkbox"/> 午後(13:00~17:00) <input type="checkbox"/> 全日(9:00~17:00)
DM4	<input type="checkbox"/> 午前(9:00~12:30) <input type="checkbox"/> 午後(13:00~17:00) <input type="checkbox"/> 全日(9:00~17:00)	<input type="checkbox"/> 午前(9:00~12:30) <input type="checkbox"/> 午後(13:00~17:00) <input type="checkbox"/> 全日(9:00~17:00)	<input type="checkbox"/> 午前(9:00~12:30) <input type="checkbox"/> 午後(13:00~17:00) <input type="checkbox"/> 全日(9:00~17:00)
DM5	<input type="checkbox"/> 午前(9:00~12:30) <input type="checkbox"/> 午後(13:00~17:00) <input type="checkbox"/> 全日(9:00~17:00)	<input type="checkbox"/> 午前(9:00~12:30) <input type="checkbox"/> 午後(13:00~17:00) <input type="checkbox"/> 全日(9:00~17:00)	<input type="checkbox"/> 午前(9:00~12:30) <input type="checkbox"/> 午後(13:00~17:00) <input type="checkbox"/> 全日(9:00~17:00)

下記をご記入の上、FAXもしくは、E-mailにて下記宛先まで、お申込みください。

会社名

部署名

担当者名

TEL

E-mail

【お問い合わせ・お申し込み先】

アドコム・メディア株式会社

〒169-0073 東京都新宿百人町2-21-27 TEL:03-3367-0571 FAX:03-3368-1519

E-Mail: exhibit@adcom-media.co.jp